

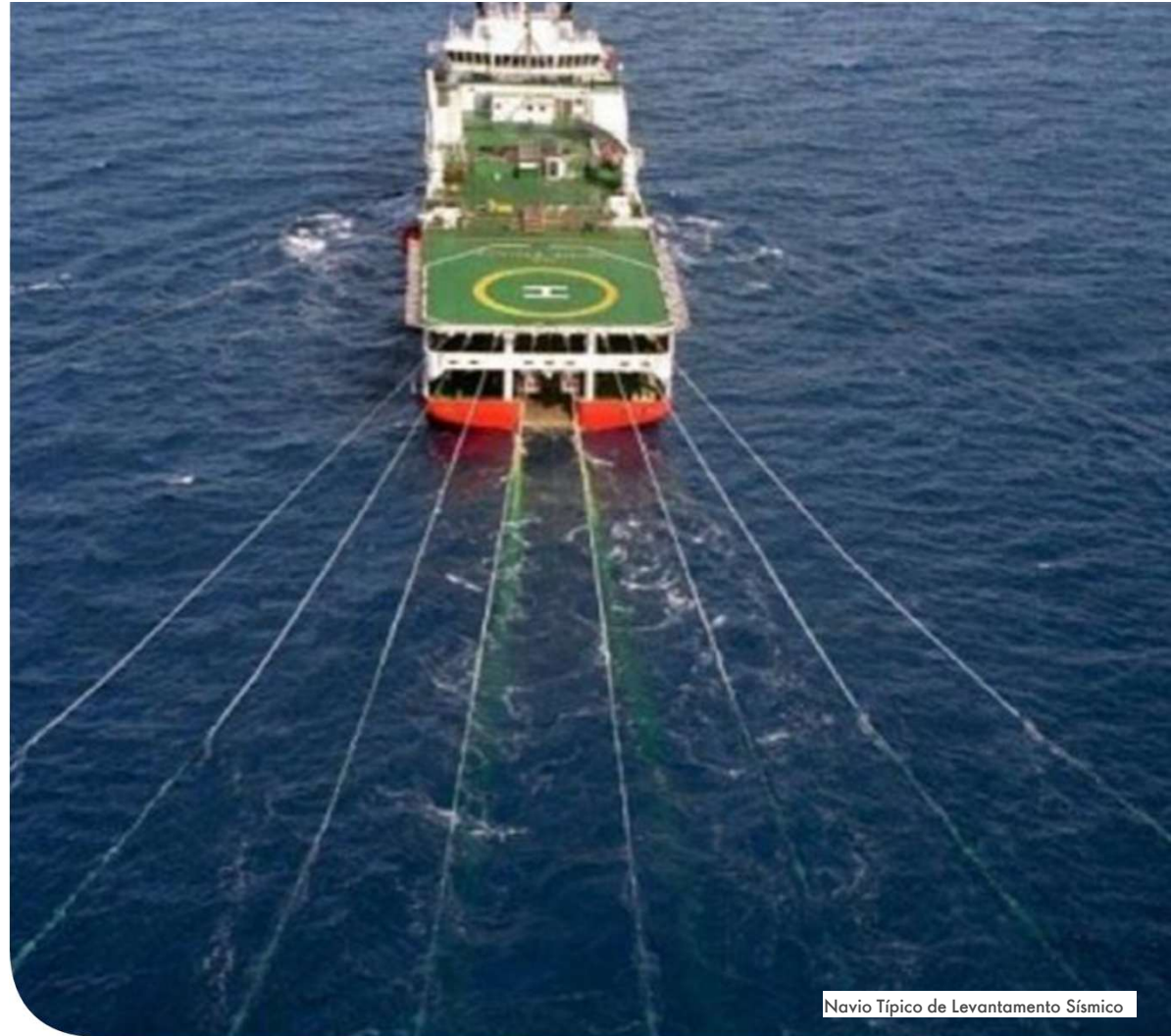

# Aquisição Sísmica no Bloco 4

Apresentação para partes  
interessadas – 10 de fevereiro 2026

**Nelson Assunção**  
Gestor de Relações Corporativas  
Shell STP



Navio Típico de Levantamento Sísmico

---

## Equipa Presente

- Shell
- Parceiros – GALP e Petrobras
- ERM e L&R Nazaré
- ANP e DAAC

---

# Agenda

## 01 Informação de Segurança

Procedimentos em caso de emergência

## 02 A Atividade

Apresentação da atividade de levantamento sísmico no Bloco 04 (20 min)

## 03 O ESHIA

Apresentação sobre o Estudo de Impacto Ambiental, Social e de Saúde ERM e L&R Nazaré (30 min)

## 04 Q&A

Perguntas e esclarecimentos

# Informação sobre Segurança

# Agenda

## 01 Informação de Segurança

Procedimentos em caso de emergência

## 02 A Atividade

Apresentação da atividade de sísmica no Bloco 4 (20 min)

## 03 O ESHIA

Apresentação sobre o Estudo de Impacto Ambiental, Social e de Saúde (30 min)

## 04 Q&A

Perguntas e esclarecimentos

### Quem somos

O consórcio | Experiência mundial | Atividades em São Tomé & Príncipe

### Projetos Sociais em São Tomé & Príncipe

Projeto de Infraestruturas Verdes UN Saúde e Educação | Escola de São Marçal | Abastecimento de Água: Sul de Príncipe | Abastecimento de Água: Terra Prometida

### Atividades de Levantamento Sísmico no Bloco 4

Como será a atividade | Segurança e Preparação

# Quem somos

O consórcio  
Experiência mundial  
Atividades de O&G em São Tomé & Príncipe

Copyright of Shell International B.V.



INTREGAL

Fevereiro 2026

## Quem somos



Operadora do Bloco 4 (30%)

Operadora e responsável pela atividade de levantamento sísmico.

Parceira no Bloco 4 (27.5%)

Empresa do governo Brasileiro com forte experiência em operações em águas profundas. Possui participação nos ativos dos Blocos 11 e 13.

Parceira no Bloco 4 (27.5%)

Corporação multinacional de energia portuguesa, com longo histórico em operações de O&G. Possui participações nos Bloco 6 (operadora) e Bloco 11.

Agência do governo de São Tomé, parceira no consórcio (15%)

Responsável por regular o setor de Óleo & Gás (O&G) em São Tomé & Príncipe.

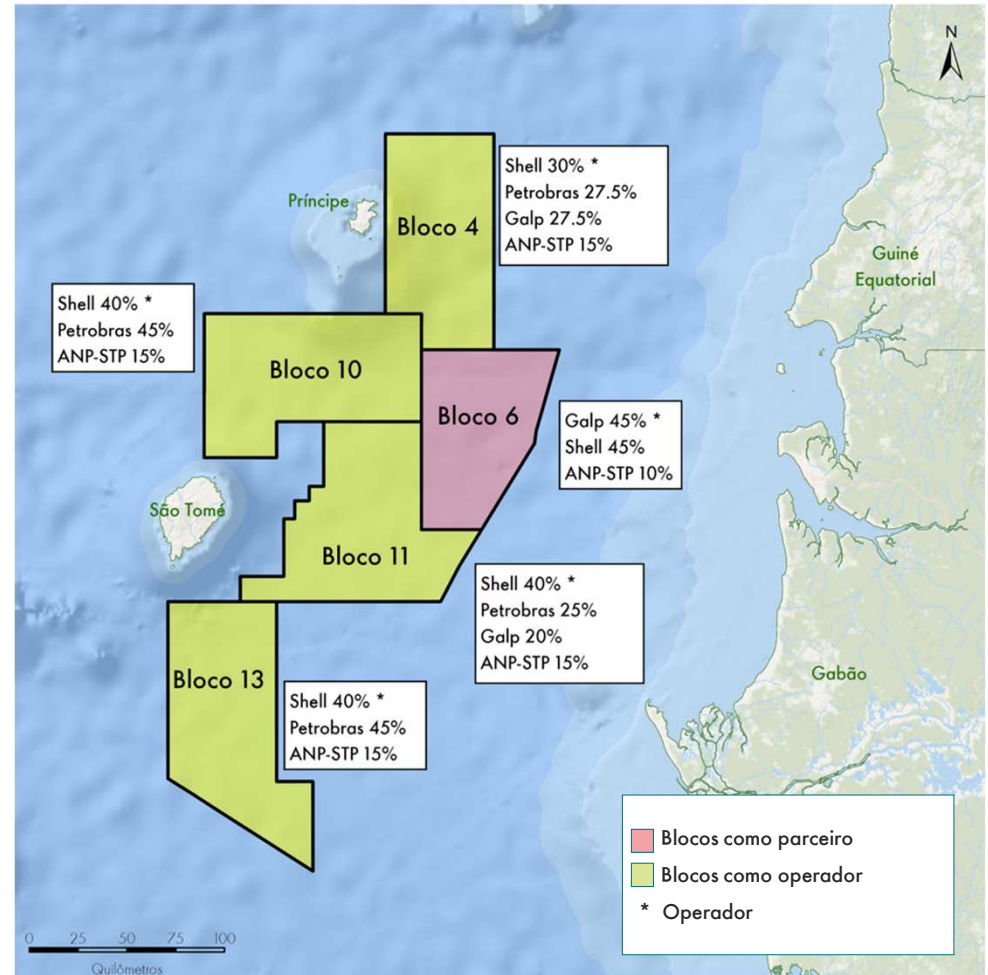

## Atividades em São Tomé & Príncipe

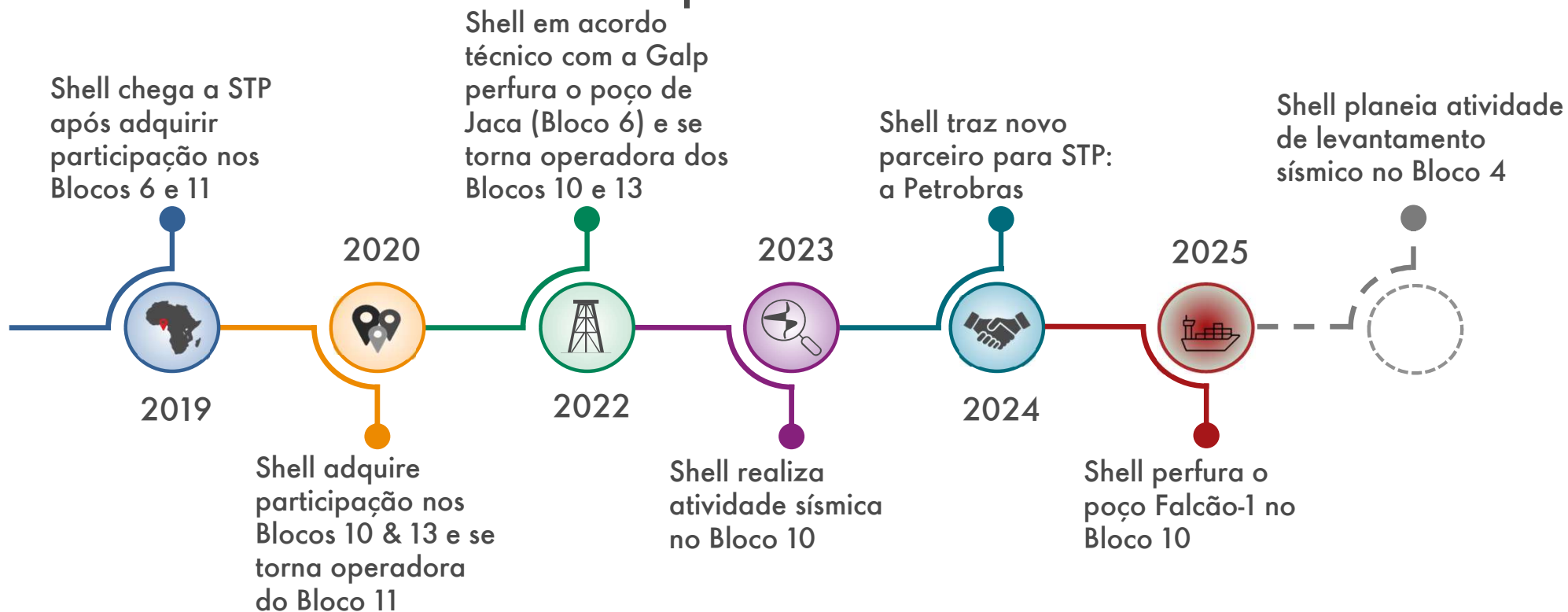

# Os Projetos Sociais

Entregámos e continuamos a entregar múltiplos projetos nas áreas de educação; água, saúde e saneamento; acesso à energia; e biodiversidade. Veja algumas imagens abaixo

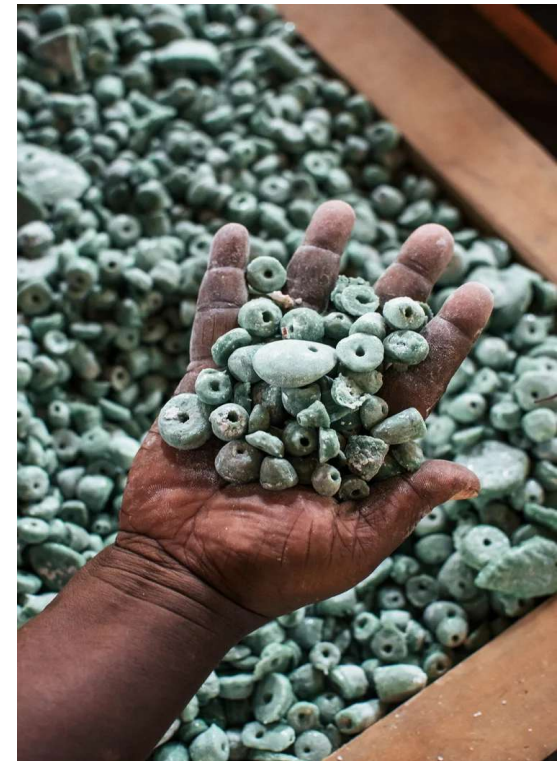

# Atividade de Levantamento Sísmico no Bloco 4

Como será a atividade  
Segurança e Mitigação  
Respeitando o meio ambiente

Copyright of Shell International B.V.



## Como será a atividade no Bloco 4

### ○ Âmbito:

- Realizar uma campanha de aquisição de dados sísmicos 3D offshore no Bloco 4 e área adjacente
- Atendendo a legislação de STP, normas da Shell e padrões internacionais.

### ○ Fases do Projeto:

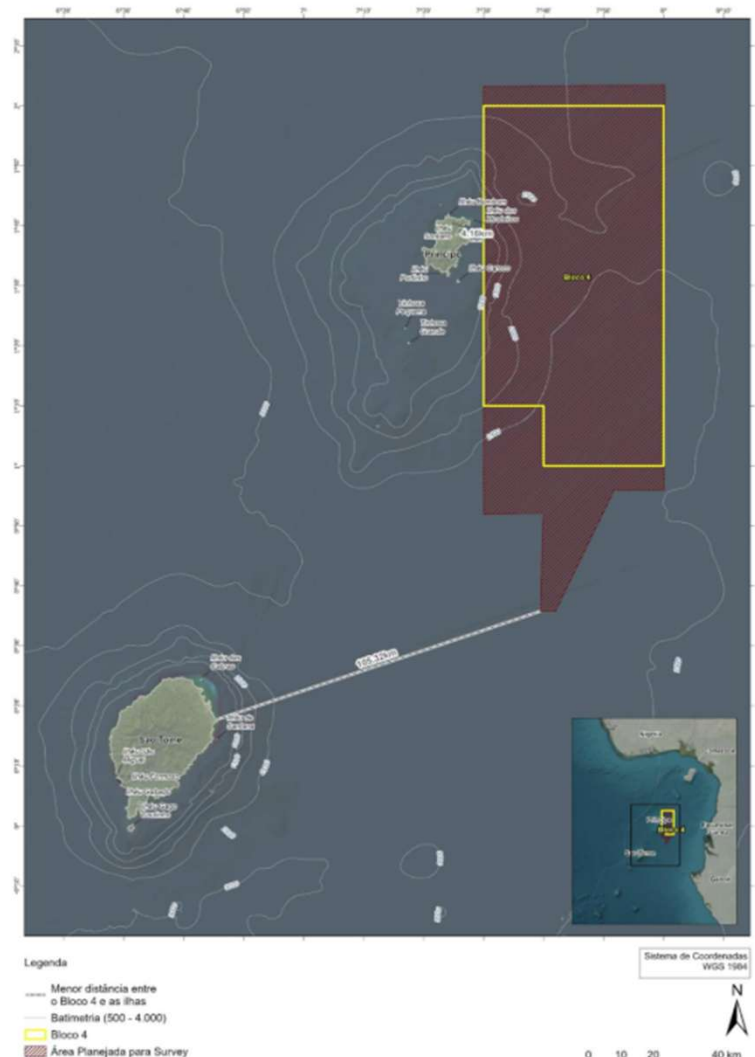
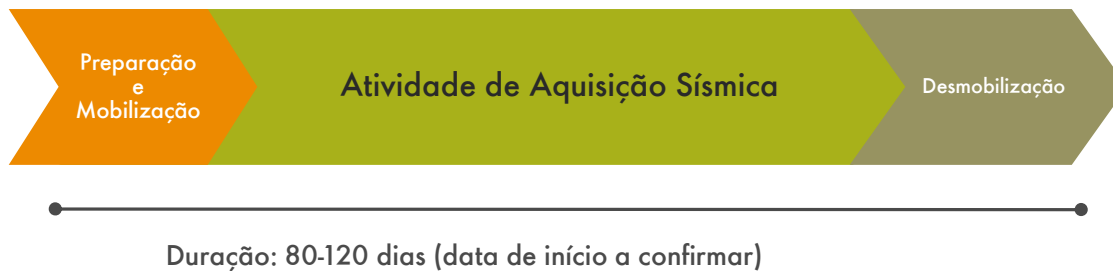

## Como será a atividade no Bloco 4

- Até 7 Embarcações:
  - Provável utilização de duas fontes sísmicas. Cada fonte ficará em uma embarcação, sendo que somente uma das embarcações irá carregar os cabos sísmicos.
  - 3 barcos de apoio às embarcações sísmicas.
  - Até 2 barcos para segurança (opcional)
- 1 helicóptero
- Total de ~200 pessoas



Exemplo de embarcação sísmica



Exemplo de barco de apoio



Exemplo de barco p/ segurança



Exemplo de helicóptero

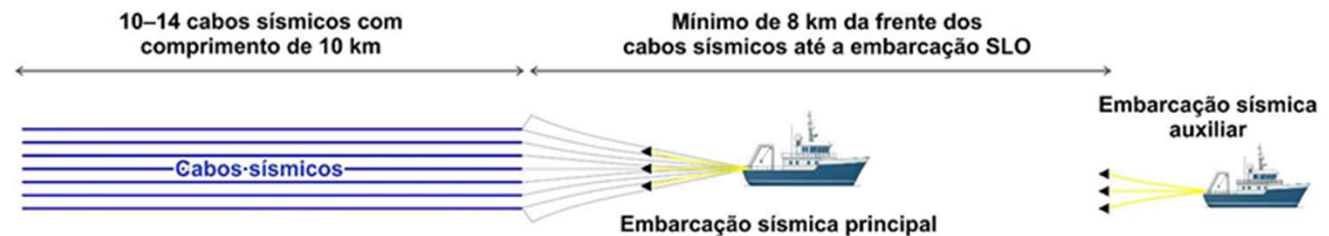

## Segurança é a nossa prioridade

- Segurança das pessoas e do meio ambiente
  - Normas de trabalho rigorosas
  - Regras que salvam vidas
  - Avisos de radionavegação para pescadores e outras embarcações
  - Atendimento a normas locais e internacionais
  - Plano de Gestão de Resíduos
- Segurança técnica
  - Múltiplas barreiras para prevenção de acidentes
  - Uso de especialistas e tecnologia desenvolvida especialmente para essa atividade
  - Tripulações das embarcações altamente treinadas e qualificadas
- Preparação
  - Planos de contingência robustos

Copyright of Shell International B.V.



**GOAL ZERO.**  
**NO HARM.**  
**NO LEAKS.**

## Experiência Upstream – 30 projetos de aquisição de dados sísmicos de 2023 a 2025





# Vídeo ilustrativo de um estudo de aquisição de dados sísmicos



## Mecanismo de *Feedback* da Comunidade

A Shell tem o compromisso de manter um ambiente positivo, escutar e responder as comunidades em sua área de influência.

Temos um procedimento para atender todo feedback das comunidades, que é voluntário, livre e não afeta o direito individual de buscar outras linhas de ação, de desejar:

### 1 Recebimento

Você pode entrar em contato com a Shell pelos seguintes canais de comunicação:

Email : [infoSTP@shell.com](mailto:infoSTP@shell.com)

Telefone: +239 22 22 040 +239 988 2755

Por carta: Av. Marginal 12 de Julho,  
C.P. 803, São Tomé, São Tomé e Príncipe

### 2 Reconhecimento

Uma vez recebido um feedback, a Shell entrará em contato acusando recebimento e, quando possível, discutirá o curso da ação a ser tomada. Normalmente o retorno acontece em até 48h a partir do contato.

### 3 Avaliação e Resolução

A avaliação é feita com engajamento e visitas no campo. A Shell vai explorar opções a questão e a melhor solução vai ser discutida e acordada com o solicitante antes da implementação.

# Contatos

Sua opinião é importante e nos ajuda a melhorar sempre!

**Como nos contactar:**

Email: [infoSTP@shell.com](mailto:infoSTP@shell.com)

Telefone: +239 222 20 40

Em pessoa ou carta: em nosso escritório  
Pestana São Tomé, Av. Marginal 12 de  
Julho ou através da equipa da Shell

# Agenda

## 01 Informação de Segurança

Procedimentos em caso de emergência

## 02 A Atividade

Apresentação da atividade de perfuração no Bloco 10 (20 min)

## 03 O ESHIA

Apresentação sobre o Estudo de Impacto Ambiental, Social e de Saúde (30 min)

## 04 Q&A

Perguntas e esclarecimentos

ERM e L&R Nazaré



**BACK UP SLIDES FROM NOW ON**

# Produção de O&G: uma longa jornada

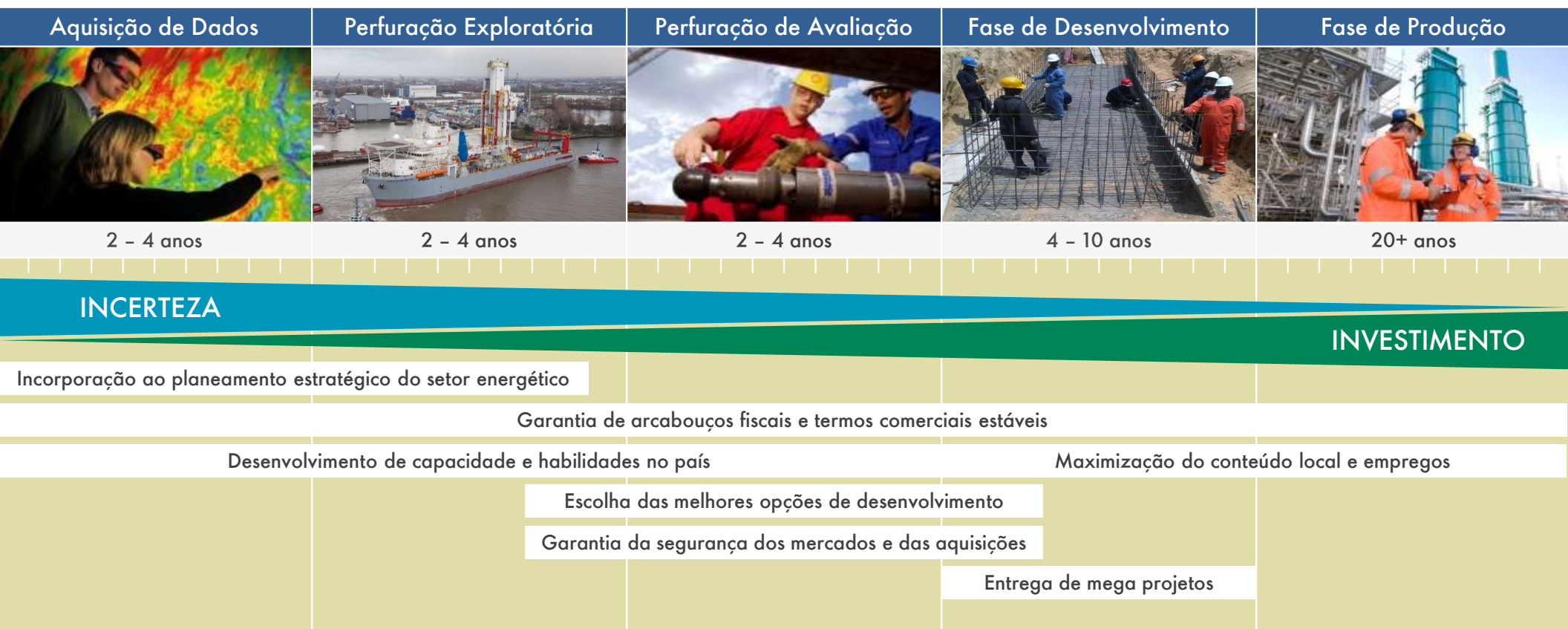

## Escola de São Marçal

- Aumento da capacidade da Escola de São Marçal para 2080 estudantes, aliviando a pressão nas demais escolas do Distrito de Água Grande.
- Benefícios indiretos: aumento do número de horas-aula por turno; diminuição da distância percorrida pelos estudantes de São Marçal para acesso à educação.
- **Inaugurada em Julho de 2025**

RFMSI1



## Slide 23

---

**RFMS11** [@Assuncao, Nelson SIEPBV-IUX/W/NA]

Nelson, a descrição ainda faz sentido com a mudança de escola primária para secundária?

Rossato, Fabiola M SIEPBV-IUX/E, 2026-01-21T11:22:25.964

**1 0** [@Rossato, Fabiola M SIEPBV-UPT/O/GH] , faz sim. Tomei a liberdade de colocar a foto da escola acabada.

Assuncao, Nelson SIEPBV-IUX/W/N, 2026-01-21T16:52:48.722

